



PREFEITURA MUNICIPAL DE SANT'ANA DO LIVRAMENTO
Cidade Símbolo de Integração Brasileira com os países do MERCOSUL
Lei Federal nº 12.095 de 19 de dezembro de 2009

Secretaria Municipal de Administração

PM SA OF Nº 199/2019

Sant'Ana do Livramento, Em 18 de junho de 2019.

Senhor Presidente:

Apraz-nos cumprimentar Vossa Excelência e, na oportunidade, em atenção ao “Pedido de Informação nº 79/2019”, de autoria do Vereador Leandro Ferreira, conforme informação da Secretaria Municipal de Planejamento e Meio Ambiente - SEPLAMA, informar o que segue:

1 – O Projeto de reassentamento das famílias na Morada da Colina, no Loteamento Nova Morada foi feito. Foram reassentadas famílias moradoras de área de risco no Beco do Lavadouro e na Rua Anacleto Barbosa, totalizando 30 famílias, conforme previsto no projeto aprovado em 2012. As famílias foram reassentadas em 2015.

2 – Não.

3 – Não Tem conhecimento.

Em anexo cópia dos croquis das referidas áreas..

Sendo o que tínhamos para o presente, aproveitamos a oportunidade para manifestar protestos de consideração e apreço.





SOLIMAR CHAROPEN GONÇALVES
Prefeito Municipal

Exmo. Sr.

Ver. MAURÍCIO BOFILL DEL FABRO

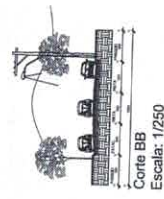
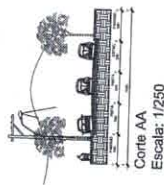
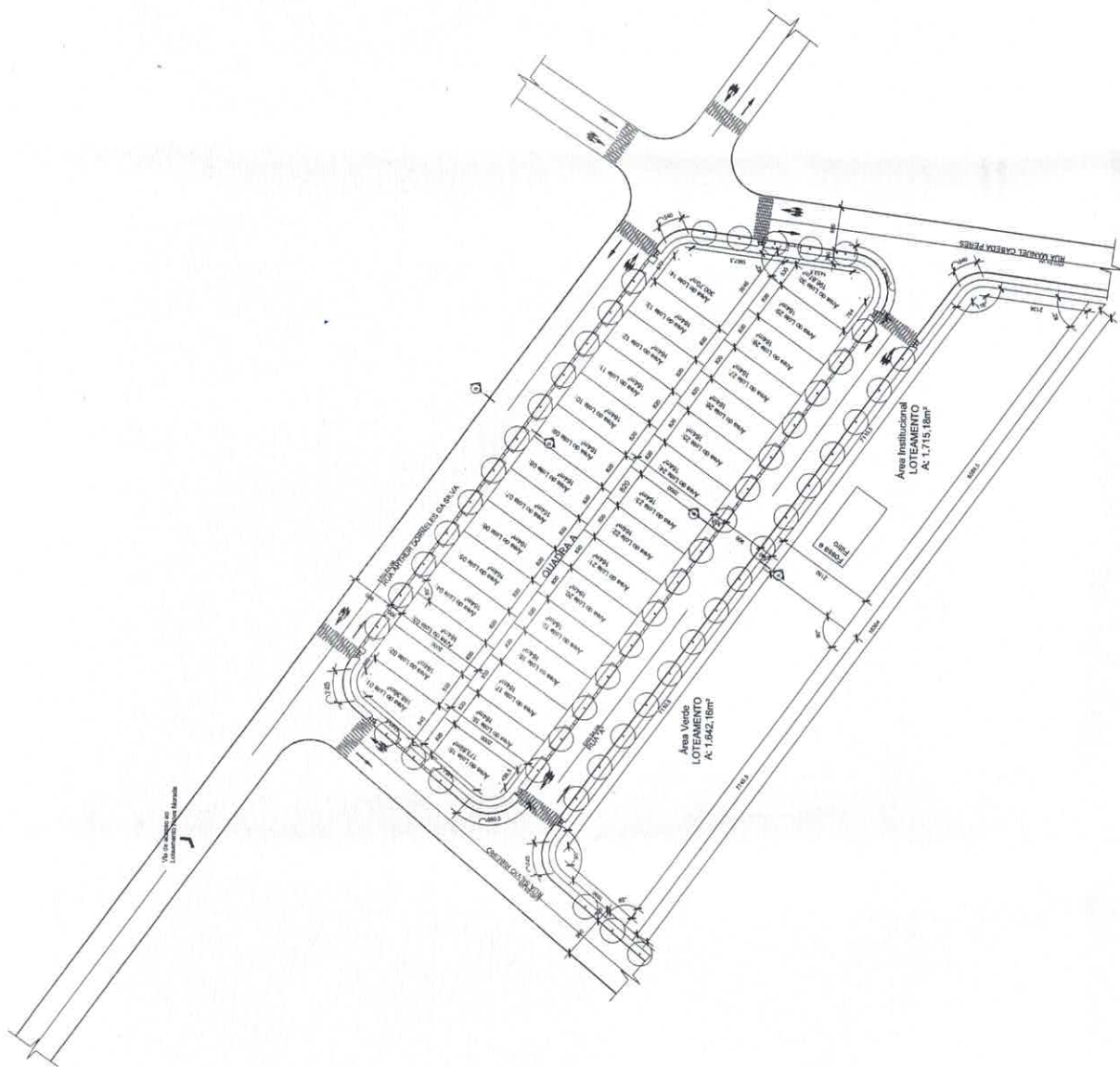

M.D Presidente da Câmara Municipal de Vereadores

Sant'Ana do Livramento – RS.



ANEXO V - PDP Padrões para Loteamento

Item	Descrição	Quantidade	Valor Unitário (R\$)	Valor Total (R\$)
1	Área Verde Loteamento	1.562,10	1.562,10	2.441.181,10
2	Área Institucional Loteamento	1.715,18	1.715,18	2.941.181,10
3	Área Verde Loteamento	1.562,10	1.562,10	2.441.181,10
4	Área Institucional Loteamento	1.715,18	1.715,18	2.941.181,10
5	Área Verde Loteamento	1.562,10	1.562,10	2.441.181,10
6	Área Institucional Loteamento	1.715,18	1.715,18	2.941.181,10
7	Área Verde Loteamento	1.562,10	1.562,10	2.441.181,10
8	Área Institucional Loteamento	1.715,18	1.715,18	2.941.181,10
9	Área Verde Loteamento	1.562,10	1.562,10	2.441.181,10
10	Área Institucional Loteamento	1.715,18	1.715,18	2.941.181,10

 PREFEITURA MUNICIPAL DE SANTANA DO LIVRAMENTO SEMAF - Secretaria de Habitação e Assuntos Fundiários Rua General Câmara, nº 100 - Centro - Santana do Livramento - RS Telefone: (51) 3088-1006		
PREFEITO: SEBASTIÃO DE MOURA SECRETÁRIO DE HABITAÇÃO: WILSON VIANA MACCHADO Diretor do Projeto: SERGIO ANDREA MARTINS	Projeto: ÁREA DE REASSENTAMENTO IMPLANTAÇÃO LOTEAMENTO Loteamento Nova Morada Bairro Morada da Silva Santana do Livramento (RS)	Folha Nº: 04 Data: _____ Escala: _____ Autor: Matheus Figueiredo Martins Profissional: Engenheiro Civil CREA: 110.835-5

Implantação
Escala: 1/500

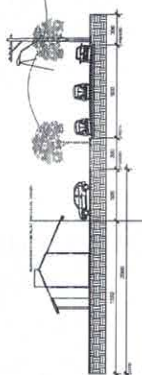
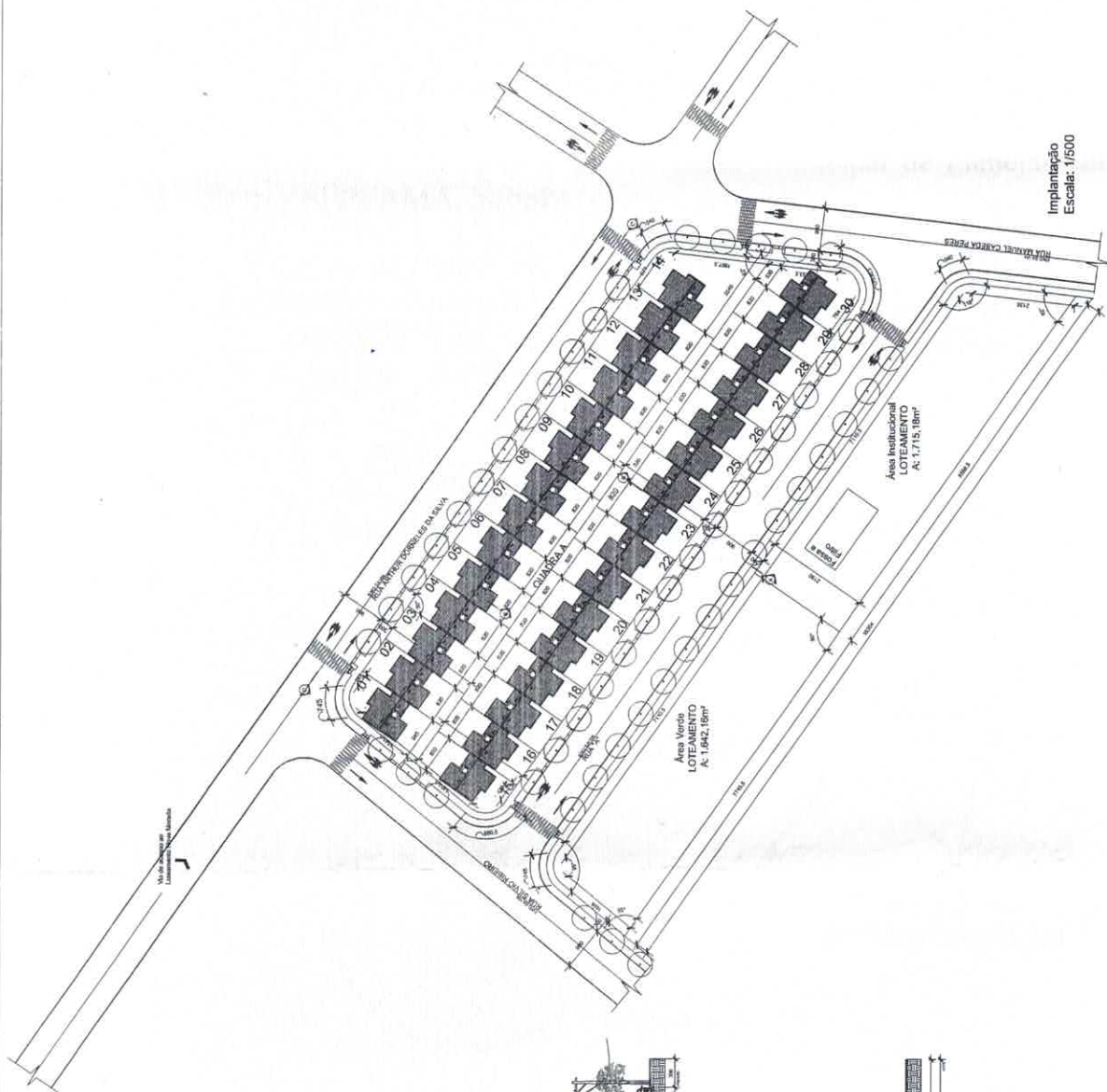

Corte AA
Escala: 1/250

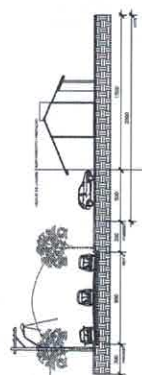

Corte BB
Escala: 1/250

Implantação
Escala: 1/500

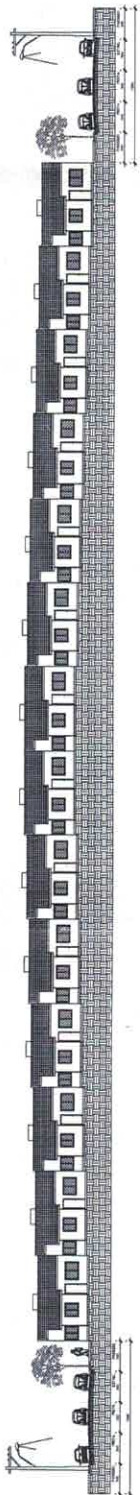

Corte CC



PREFEITURA MUNICIPAL DE SANTANA DO LIVRAMENTO
SEHAF - Secretaria de Habitação e Assuntos Fundiários
Rua General Câmara, nº 1968 - CEP: 97510-180
Fone: (51) 3608-1000
Telefax: (51) 3608-1096

PREFEITO: WIMER VIANA MACHADO
SECRETÁRIO DE HABITAÇÃO: DENIS AQUINO SANTOS

Projeto:

ÁREA DE REASSENTAMENTO
IMPLANTAÇÃO UNIDADES
HABITACIONAIS

Loteamento Nova Morada
Rua Arthur Dornelles da Silva
Bairro Morada da Colina
Santana do Livramento (RS)

Responsável Técnico:

Maria Cássia Frechou Margreth
Arquiteta e Urbanista
113.839-5

Folha nº