



PREFEITURA MUNICIPAL DE SANT'ANA DO LIVRAMENTO-RS

"Cidade símbolo da Integração brasileira com países do MERCOSUL"

(Lei Federal 12.095 de 19/11/2009)

Secretaria Municipal de Planejamento e Meio Ambiente

DTHab - Departamento Técnico de Habitação

Ofício nº 002/2022

Santana do Livramento, 21 de fevereiro de 2022.

De: SEPLAMA - Departamento Técnico de Habitação

Para: CÂMARA DE VEREADORES

Assunto: Resposta ao Pedido de Informações nº 11/2022

Vimos por meio deste, conforme o solicitado, informar quais são as áreas públicas de propriedade da Prefeitura Municipal, nos loteamentos Vila Santa Rosa, Vila Safira, Vila Elfia e Vila Cruzeiro, sua localização e destinação:

- 1- Vila Santa Rosa: São áreas públicas com uso institucional as referentes aos terrenos utilizados pela Escola Municipal de Educação Infantil João Antônio Tavares, pela Escola Municipal Abreu Fialho e pelo posto Estratégia de Saúde da Família Santa Rosa. São áreas públicas ainda as áreas institucionais de Matrículas Nº 22883 e Nº 43712.

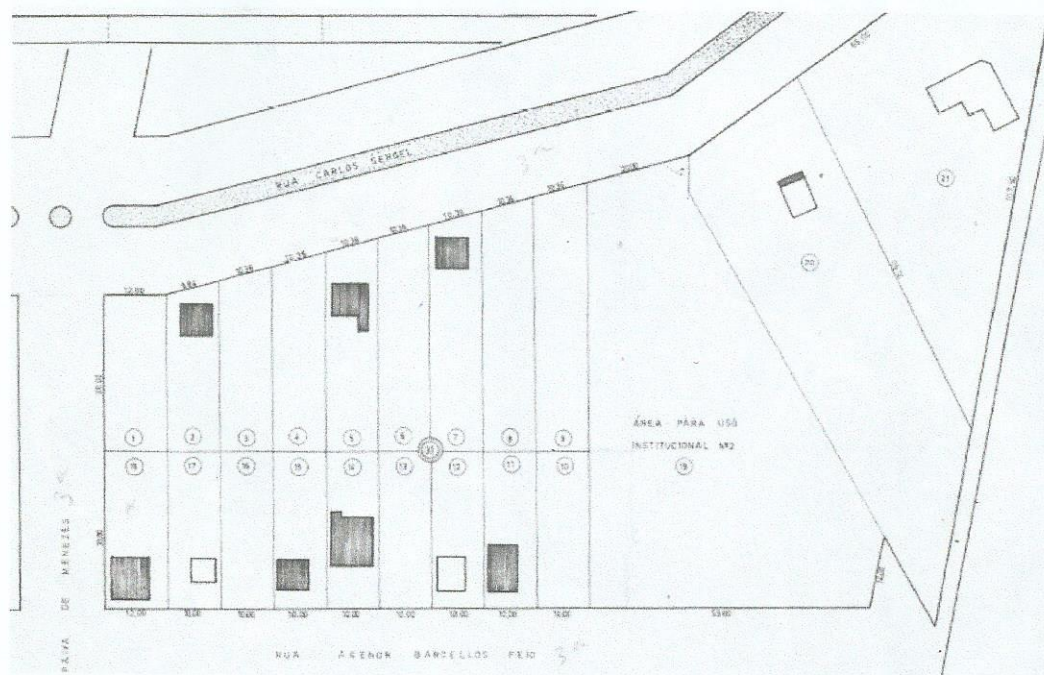

Planta do Cadastro de Imóveis Municipal, lote 19 - EMEI e Posto de Saúde, lote 21- Escola Abreu Fialho

Rua Allan Kardec, nº 55, Hidráulica - Fone: (55)3968-1126 ou (55)3968-1127

E-mail: seplamasl@gmail.com / dthab.lvto@gmail.com Web site: www.sdolivramento.com.br

8



PREFEITURA MUNICIPAL DE SANT'ANA DO LIVRAMENTO-RS

"Cidade símbolo da Integração brasileira com países do MERCOSUL"

(Lei Federal 12.095 de 19/11/2009)

Secretaria Municipal de Planejamento e Meio Ambiente

DTHab - Departamento Técnico de Habitação

2- Vila Safira: Possui área verde conforme indicado na planta.

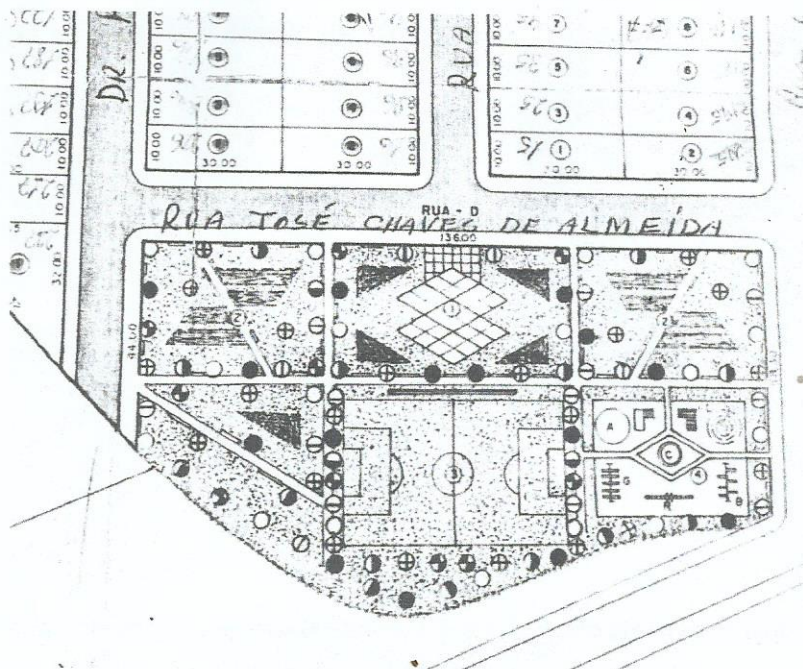

Identificação da área verde no projeto do loteamento da Vila Safira



Identificação das áreas de propriedade da Prefeitura de Santana do Livramento:

1 - Área verde loteamento Vila Safira / 2 - Matr.22883 - Santa Rosa / 3 - Matr.43712 - Santa Rosa

Rua Allan Kardec, nº 55, Hidráulica - Fone: (55)3968-1126 ou (55)3968-1127

E-mail: seplamasl@gmail.com / dthab.lvto@gmail.com Web site: www.sdolivramento.com.br



PREFEITURA MUNICIPAL DE SANT'ANA DO LIVRAMENTO-RS

"Cidade símbolo da Integração brasileira com países do MERCOSUL"

(Lei Federal 12.095 de 19/11/2009)

Secretaria Municipal de Planejamento e Meio Ambiente

DTHab - Departamento Técnico de Habitação

- 3- Vila Elfia: não identificamos áreas de propriedade da Prefeitura Municipal;
- 4- Vila Cruzeiro: Possui área a demarcada a ser doada para a Prefeitura, não foi possível verificar se a doação foi efetivada.

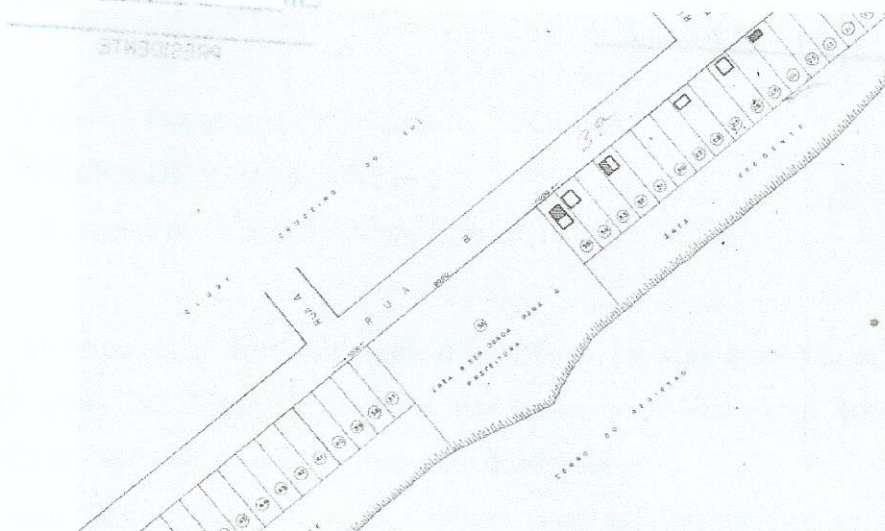

Planta do Cadastro de Imóveis Municipal, lote 36 – área a ser doada para a Prefeitura – Vila Cruzeiro



Imagem de satélite atual identificando as áreas públicas nas Vilas Santa Rosa, Safira, Élfia e Cruzeiro

Atenciosamente,

Celina Martinez

Secretária de Planejamento e Meio Ambiente

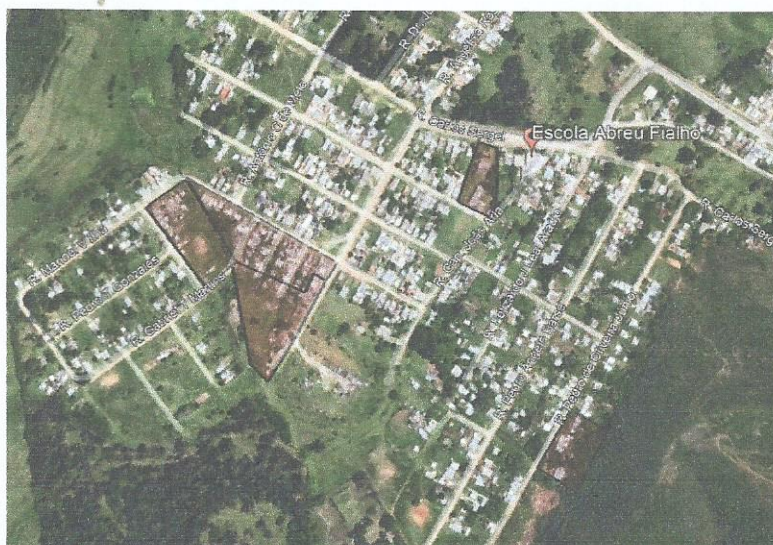
Andréa L. Hamilton Ilha

Diretora do Departamento Técnico de Habitação

Rua Allan Kardec, nº 55, Hidráulica - Fone: (55)3968-1126 ou (55)3968-1127

E-mail: seplamasl@gmail.com / dthab.lvto@gmail.com Web site: www.sdolivramento.com.br