



ESTADO DO RIO GRANDE DO SUL
PREFEITURA MUNICIPAL DE SANT'ANA DO LIVRAMENTO
Secretaria Municipal de Administração

PMSA OF Nº 153/2022

Sant'Ana do Livramento, 11 de março de 2022.

Senhor Presidente:

Apraz-nos cumprimentar Vossa Excelência e, na oportunidade, em atenção ao “Pedido de Informação nº 36/2022”, de autoria do Vereador Rafael de Castro, conforme informações prestadas pela Secretaria Municipal de Planejamento, encaminhar, em anexo, a informação solicitada.

Sendo o que tínhamos para o presente, aproveitamos a oportunidade para manifestar protestos de consideração e apreço.



ANA LUIZA MOURA TAROUCO
Prefeita Municipal

Exmo. Sr.

Ver. AQUILES RODRIGUES PIRES

M.D Presidente da Câmara Municipal de Vereadores
Sant'Ana do Livramento – RS.



ESTADO DO RIO GRANDE DO SUL
PREFEITURA MUNICIPAL DE SANT'ANA DO LIVRAMENTO
SECRETARIA DE PLANEJAMENTO E MEIO AMBIENTE
DEPARTAMENTO TÉCNICO DE HABITAÇÃO

Memorando int. nº 010/2022

De: SEPLAMA – Departamento Técnico de Habitação

Para: GABINETE DA SECRETÁRIA - SEPLAMA

Assunto: Resposta ao Pedido de Informações nº36/2022 - Câmara de Vereadores

Santana do Livramento, 07 de março de 2022.

Sr^a. Secretária.

Vimos por meio deste, conforme o solicitado, informar quais são as áreas públicas de propriedade da Prefeitura Municipal, no loteamento Jardim Alvorada, sua localização e destinação:



Imagem de satélite identificando as áreas públicas do Loteamento Jardim Alvorada.



ESTADO DO RIO GRANDE DO SUL
PREFEITURA MUNICIPAL DE SANT'ANA DO LIVRAMENTO
SECRETARIA DE PLANEJAMENTO E MEIO AMBIENTE
DEPARTAMENTO TÉCNICO DE HABITAÇÃO

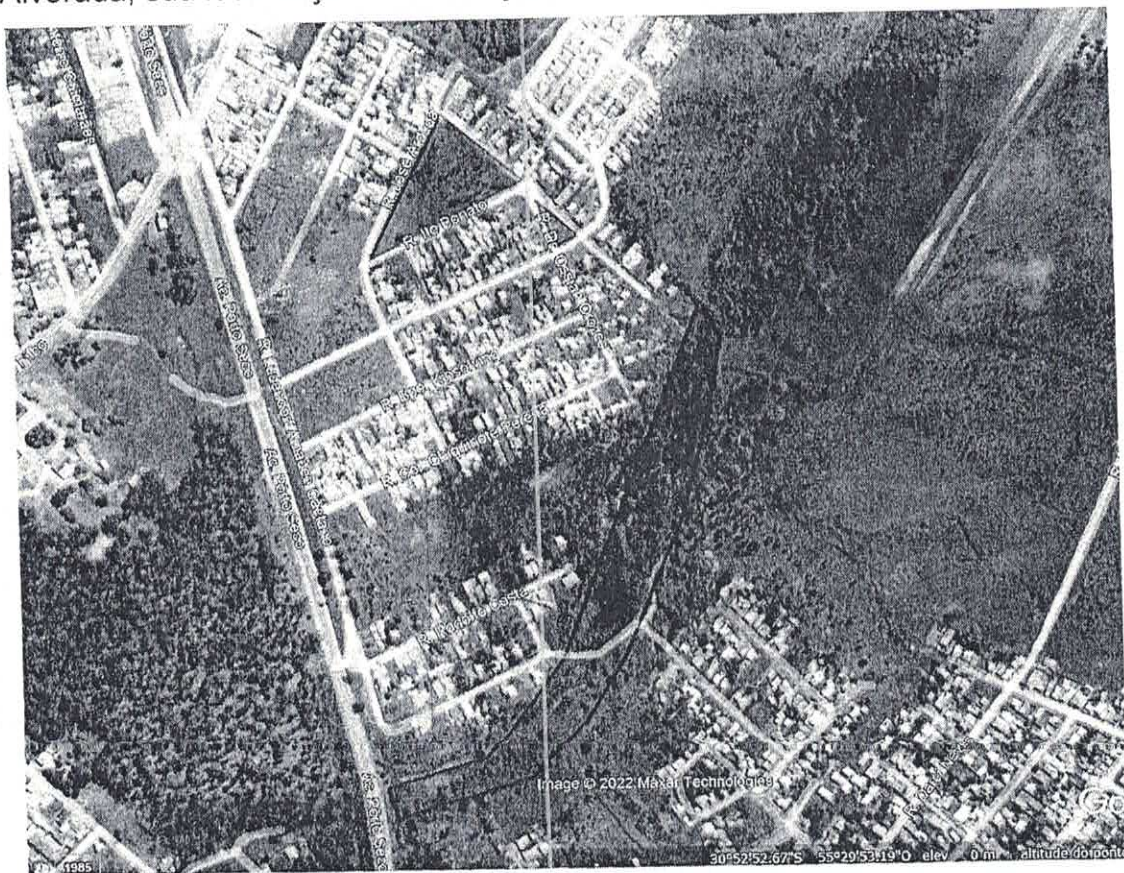

Planta parcial do Loteamento Jardim Alvorada aprovado em 1983.

Conforme identificado no projeto do loteamento, foram destinadas duas áreas triangulares para Praça (área verde) e uma outra área acompanhando a APP, Área de Preservação Permanente, existente no limite do loteamento.

Não foram identificadas as matrículas da área.

Atenciosamente,

Andréa L. Hamilton Ilha
Diretora do Departamento Técnico de Habitação