



ESTADO DO RIO GRANDE DO SUL
PREFEITURA MUNICIPAL DE SANT'ANA DO LIVRAMENTO
SECRETARIA DE PLANEJAMENTO E MEIO AMBIENTE
DEPARTAMENTO DE MEIO AMBIENTE

OFÍCIO n.º 003/2024

Santana do Livramento, 20/03/2024

Do: Departamento Municipal de Meio Ambiente – DEMA

Para: Câmara de Vereadores

Assunto: Ofício 189/2024 – Autorização para corte de árvore

Senhor Presidente da Câmara de Vereadores,
Vereador Lídio Mendes:

Apraz-me saudá-lo, oportunidade em que venho pelo presente, em atendimento ao Ofício 189/2024 do Gabinete do Vereador Romário Paz, encaminhar em anexo, para conhecimento, o Alvará de Manejo Vegetal AMV 1434/2024 já enviado à Secretaria Municipal de Serviços Urbanos para providências.

Atenciosamente.

Paulo Ricardo Flores Ecoten

Secretário Municipal de Planejamento
e Meio Ambiente



ARQUIV

ESTADO DO RIO GRANDE DO SUL
PREFEITURA MUNICIPAL DE SANT'ANA DO LIVRAMENTO
SECRETARIA DE PLANEJAMENTO E MEIO AMBIENTE
Departamento Municipal de Meio Ambiente - DEMA

Memo DEMA n.º 025/2024

Santana do Livramento, 19/03/2024

Do: Departamento Municipal de Meio Ambiente – DEMA
Para: Secretaria Municipal de Serviços Urbanos – SMSU

Assunto: Alvará de Manejo Vegetal AMV 1434/2024

Senhor Secretário:

Apraz-nos saudá-lo, oportunidade em que vimos através deste encaminhar Alvará de Manejo Vegetal AMV – 1434/2024, em atendimento ao Ofício 189/2024 do Gabinete do Vereador Romário Paz, para providências.

Atenciosamente.

Zenir da Silva Rodrigues

Escriturária – Matr. 226361
DEMA

Paulo Ricardo Flores Ecoten

Secretário Municipal de Planejamento
e Meio Ambiente

PROTOCOLO DE RECEBIMENTO/ENTREGA	
Para (Secretaria/Setor/Departamento):	<i>Serv. Urbanos</i>
Data: <i>19/03/24</i>	Horário: <i>13:00 hrs</i>
Nome (completo e legível):	<i>Henriqueto</i>
Assinatura: <i>He</i>	Matrícula: <i>2129</i>

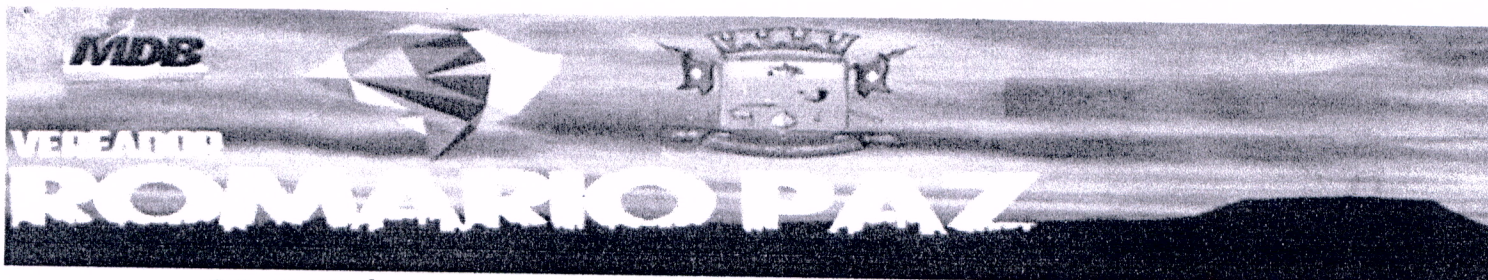

OF nº 189/2024

Sant'Ana do Livramento, 13 de março 2024

Prezado Secretário Municipal de Planejamento e Meio Ambiente (DEMA), Sr. Paulo Ricardo Ecoten.

Cumprimentando cordialmente, venho através deste solicitar o corte de uma árvore localizada na rua Floriano Peixoto nº146.

Vale salientar que a mesma encontra-se oca e está perigando cair.

Desde já, agradeço a atenção.

Atenciosamente,

ROMÁRIO PAZ

Líder da Bancada do MDB

SECRETARIA DE PLANEJAMENTO E MEIO AMBIENTE
Recebido em 13/03/24
Protocolo Nº 380

Romário A. G. Paz
Vereador MDB
2021-2024
Poder Legislativo Municipal



PREFEITURA MUNICIPAL DE SANT'ANA DO LIVRAMENTO

"Cidade símbolo da Integração brasileira com países do MERCOSUL"

(Lei Federal 12.095 de 19/11/2009)

Secretaria Municipal de Planejamento - SEPLAMA

DEPARTAMENTO MUNICIPAL DE MEIO AMBIENTE - DEMA



ALVARÁ DE MANEJO VEGETAL - Nº 1434/2024

Nome: ROMARIO PAZ

Protocolo: 380/2024

Requer vistoria a respeito de:

PODA() ; CORTE(X) de árvore(s) ; Transplante () ; Limpeza de terreno()

NO ENDEREÇO: Rua Floriano Peixoto, 146.

PARECER TÉCNICO - ALVARÁ DE PODA / ABATE / TRANSPLANTE

Em conformidade com o aqui exposto, onde o requerente solicita **PARECER TÉCNICO** referente ao seu pedido acima, emitimos o presente Alvará, **DEFERINDO** o **pedido de Abate** de uma Anacauita que está com sua copa danificada devido à sucessão de podas drásticas para neutralizar o contato com a rede de energia elétrica.

Observa-se que a metade do tronco está seco, com princípios de podridão no sistema radicular.

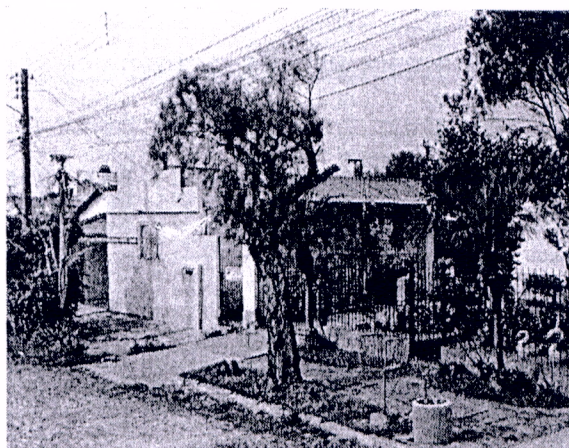

Santana do Livramento, 19/03/2024.

Condições e Restrições deste ALVARÁ

Lei Municipal 6633/2014:

Art. 17º - A poda de árvore em domínio público somente será permitida a:

- I – Servidor da Prefeitura, devidamente treinado, mediante ordem expedida pela SEPLAMA/DEMA;
- II- Empresas responsáveis pela infraestrutura urbana, com autorização prévia do Município, mediante apresentação de plano detalhado de poda, desde que as mesmas possuam pessoas credenciadas e treinadas, através de curso de poda em arborização urbana realizado ou fiscalizado pela SEPLAMA/DEMA;
- III – Equipe do Corpo de Bombeiros, nas mesmas condições acima referidas devendo, posteriormente emitir comunicado à SEPLAMA/DEMA, com todas as especificações;
- IV – Pessoas credenciadas pela SEPLAMA/DEMA, através de curso de poda em arborização urbana realizado pela mesma.

Art. 18º – A supressão de qualquer árvore ou arbusto em praças e/ou passeios públicos, somente será permitida, com prévia autorização escrita da SEPLAMA/DEMA, através de laudo emitido por técnico legalmente habilitado.

Art. 19º – As empresas responsáveis pela infraestrutura urbana e a equipe do Corpo de Bombeiros, além dos casos elencados no Art. 17º desta lei, poderão realizar a supressão em caso de emergência real ou risco iminente à população.

...

Art. 24º – Fica proibido ainda:

- I – Danificar qualquer vegetal de porte arbóreo e arbustivo definido nesta Lei;
- II – Cair, pintar, picar, fixar pregos, faixas, cartazes ou similares em árvores, seja qual for o seu fim;
- III – Plantar árvores em qualquer dos locais elencados no Art. 7º, inciso I sem autorização por escrito da SEPLAMA (Áreas verdes de domínio público);
- IV – Depositar resíduos ou entulhos em canteiros centrais, praças e demais áreas verdes municipais;
- V – Plantar em vias públicas, espécies não previstas no Plano de Arborização Municipal.

É obrigatório a licença para uso de motosserra - Lei 12.651, art. 69, § 1º:

☒ (X) Encaminhar à Secretaria de Serviços Urbanos
☐ () Encaminhar à RGE

☐ () Haverá necessidade de replantio/doação de mudas, conforme Termo de Compromisso de Plantio/Doação Nº00 /2024.

☐ () Encaminhar ao requerente.

☐ () Há necessidade de recomposição do passeio público.

O manejo liberado poderá ser executado por terceiro(s), desde que habilitados na forma da lei, por contratação de forma particular, sob responsabilidade do contratante (requerente), desde que atendidas as condições e restrições deste Alvará de Manejo Vegetal.

É CRIME AMBIENTAL A QUEIMA PURA E SIMPLES DE QUALQUER RESÍDUO EM TERRENOS BALDIOS OU PÁTIOS DE RESIDÊNCIAS OU EMPRESAS.

VALIDADE DESTES ALVARÁ:
90 DIAS APÓS SUA EMISSÃO

Seplama - Dema
Paulo Ricardo Flores Ecoten
Secretário de Planejamento
e Meio Ambiente
P. M. Santana do Livramento - RS

RECEBIDO EM