



VEREADOR
ALVIENES
Quem usa faz, quem apela confia

ESTADO DO RIO GRANDE DO SUL
PODER LEGISLATIVO
CÂMARA MUNICIPAL DE VEREADORES DE SANTANA DO LIVRAMENTO
GABINETE VEREADOR ELSON LEONEL SILVA ALVIENES

Ilmo. Sr.
Vereador FELIPE COELHO PINTO
Presidente da Câmara Municipal de Vereadores

P.P. Nº /2025

PEDIDO DE PROVIDÊNCIA

O Vereador signatário, no uso de suas atribuições legais e regimentais, em conformidade com o Artigo 118 da Resolução nº 1.252/16, solicita que, após a Leitura pelo Plenário, seja encaminhado ao Executivo Municipal, este **PEDIDO DE PROVIDÊNCIAS**, buscando através da **Secretaria Municipal de Agricultura, Pecuária, abastecimento e Assuntos Agrários**, providências no sentido de que seja realizada a manutenção da Estrada que dá acesso ao Cerro de Palaomas em Toda sua extensão.

JUSTIFICATIVA

O presente pedido tem por finalidade encaminhar ao executivo municipal esta demanda encaminhada a meu Gabinete Parlamentar por munícipes que residem no local, uma vez que como pode ser constatado nas fotos que seguem em anexo o estado prejudicado pelas ultimas chuvas, impossibilitando o trafego tanto de pessoas como de veículos, havendo a possibilidade de aterro apropriado e posterior Patrolamento, tendo em vista a precariedade da via, pelo qual estamos solicitando **URGÊNCIA**, com o pronto atendimento por parte da secretaria responsável por esta demanda.

Sant'Ana do Livramento, 18 de dezembro de 2025.

Elson Leonel Silva Alvienes
Vereador

VEREADOR
ALVIENES
Quem usa faz, quem apela confia

(55) 9 9995-1064 | (55) 9 8402-1870

vereadoralvienes@gmail.com

R. Sen. Salgado Filho, 528
Centro, Sant'Ana do Livramento
97573-432



ESTRADA DE ACESSO AO CERRO DE PALOMAS

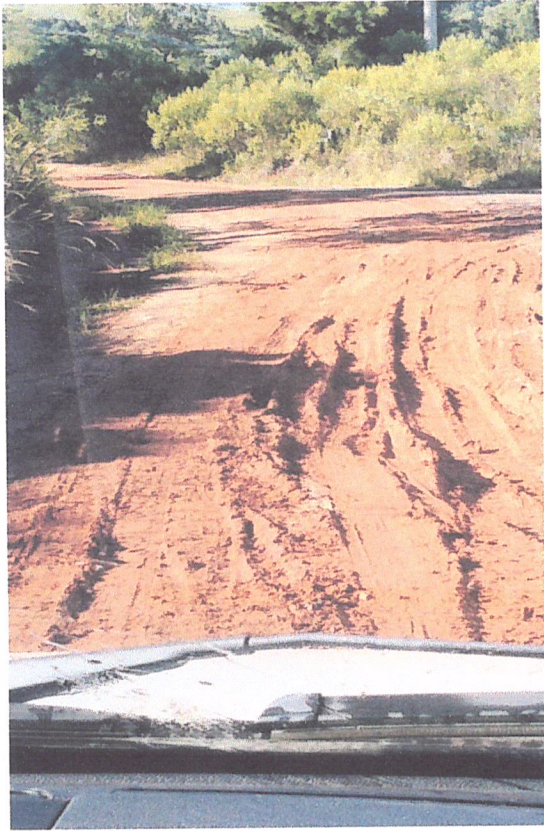

2007

ESTRADA DE ACESSO AO CERRO DE PALOMAS

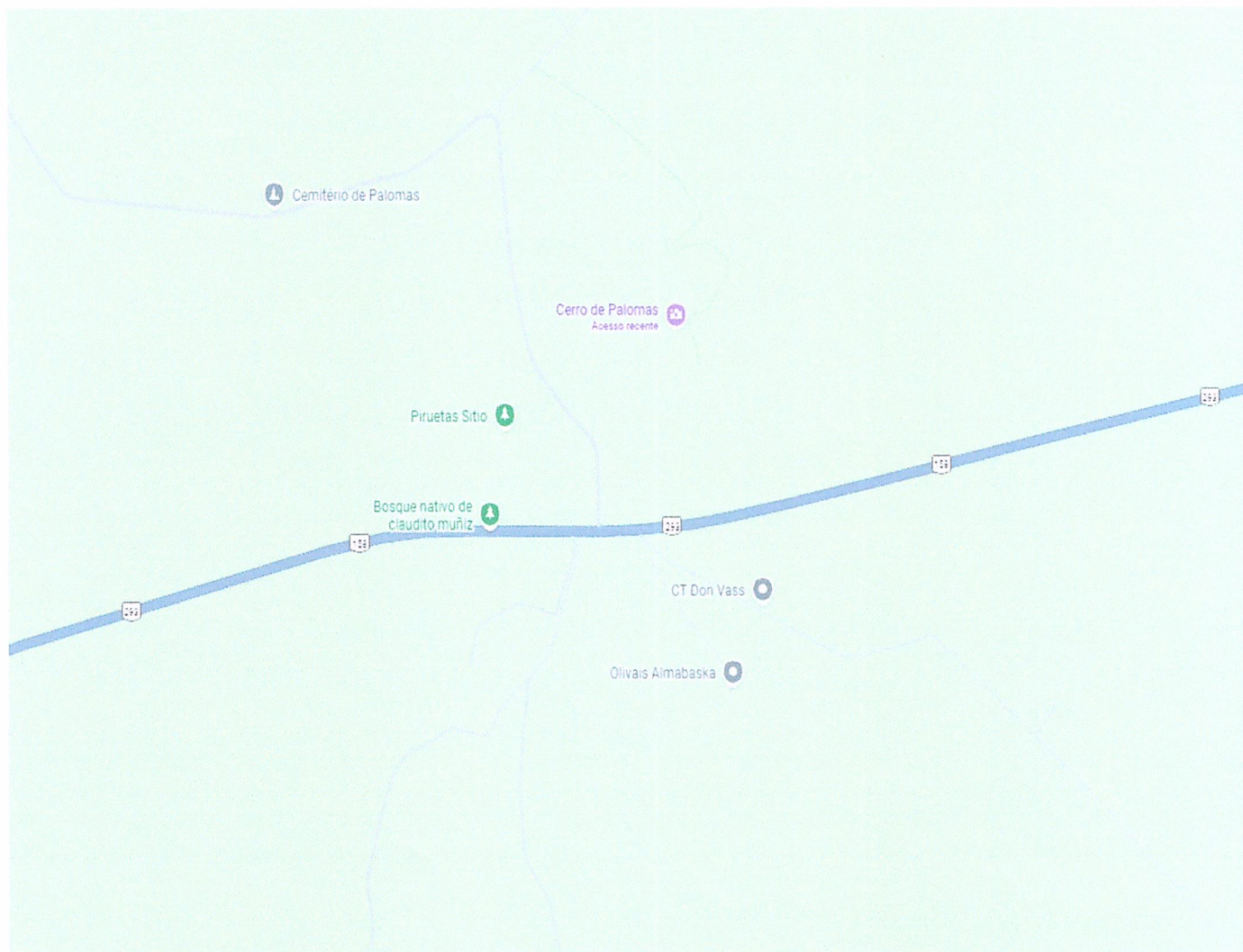

Handwritten signature